



**MUNDO
PATRIMÓNIO**
educação patrimonial

UM PROJECTO



ESCOLAS NO PATRIMÓNIO

.....
Quanto mais próximo,
mais surpreendente!



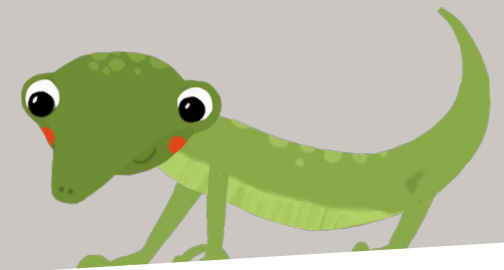

O QUE FAZEMOS



O Mundo Património procura, através de experiências pedagógicas inovadoras, aproximar as crianças e os jovens do património envolvente, fazê-los sentir pertença de um legado comum e a peça-chave na garantia da construção de um futuro melhor.

Em contexto “campo”, no Alentejo, oferecemos Visitas de Estudo Curriculares de 1 a 3 dias, sempre com os recursos do território como pano de fundo, assim como com a prevalência da mecânica de Ateliers relacionados com os programas curriculares.

Em contexto “escola”, concebemos Projectos de Longa Duração, com temáticas diversificadas, criando pontes entre a riqueza do património local e as várias matérias escolares, do 1º ao 3º ciclo.

VISITAS DE ESTUDO CURRICULARES

ALVITO E PORTEL, ALENTEJO

Nada substitui a experiência no terreno!



ARTE E PATRIMÓNIO



AGRICULTURA E TRADIÇÕES



CIÊNCIA E AMBIENTE

No contexto “campo”, oferecemos **Visitas de Estudo** de 1 a 3 dias, organizadas em **3 temas distintos**, sempre com os recursos do território como pano de fundo, assim como com a prevalência da mecânica de Ateliers relacionados com os programas curriculares. A oferta tem como parceiros a Horta do Padre, em Alvito e o Centro de interpretação da Natureza e do Montado, em Portel.

As escolas podem escolher o programa base desenhado para cada tema ou construir o seu próprio programa de entre o conjunto das actividades propostas.

Escolha a duração do seu programa e fale connosco.





ARTE E PATRIMÓNIO



ATELIERS

Atelier de Caição - Noite com Cante - Campeonato de Jogos tradicionais
- Atelier de Pintura Mural - Atelier de Brinquedos Tradicionais -
Peddy-Paper

OBJECTIVOS

Introdução ao conceito de “património cultural”.
Despertar o olhar e o sentido crítico para as manifestações artísticas que nos rodeiam.
Fomentar a curiosidade sobre a História local.
Proporcionar experiências enriquecedoras ao nível interpessoal.



ARTE E PATRIMÓNIO

1 DIA

DIA 1

MANHÃ

À descoberta de uma vila alentejana: Peddy-paper

TARDE

Atelier de Caição

2 DIAS

DIA 1

MANHÃ



DIA 2

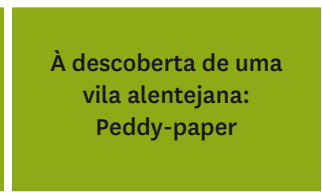

TARDE



NOITE

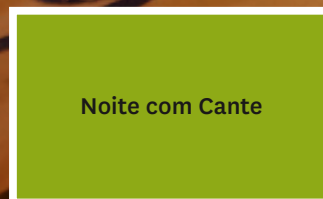

Noite com Cante

3 DIAS

DIA 1

MANHÃ

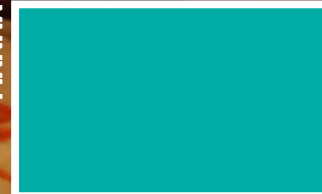

TARDE

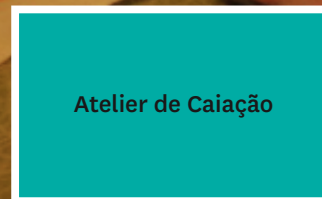

NOITE

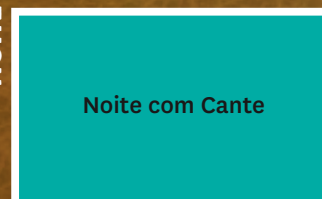

Noite com Cante

DIA 2

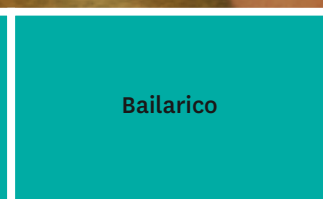
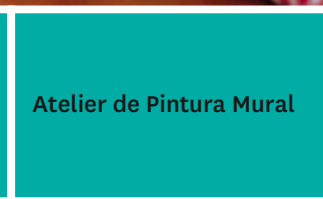
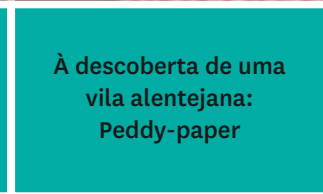

À descoberta de uma vila alentejana: Peddy-paper

Atelier de Pintura Mural

Bailarico

DIA 3



Atelier de Brinquedos Tradicionais

Campeonato de Jogos Tradicionais



AGRICULTURA E TRADIÇÕES



ATELIERS

Manhã com o Pastor - Visita a uma Exploração Agrícola - Geocaching no Montado - Atelier do Mel - Noite com Cante - Atelier “Sabores do Alentejo”

OBJECTIVOS

- Introdução ao conceito de “património imaterial”.
- Despertar a curiosidade sobre as actividades económicas locais.
- Fomentar o gosto pelas tradições e cultura portuguesas.
- Proporcionar experiências enriquecedoras ao nível interpessoal.



AGRICULTURA E TRADIÇÕES

1 DIA

DIA 1

MANHÃ

Manhã com o Pastor

TARDE

Por dentro de uma
Exploração Agrícola

2 DIAS

DIA 1

MANHÃ

Por dentro de uma
Exploração Agrícola

TARDE

Por dentro de uma
Exploração Agrícola

NOITE

Noite com Cante

DIA 2

Manhã com o Pastor

Geocaching no Montado

3 DIAS

DIA 1

MANHÃ

Por dentro de uma
Exploração Agrícola

TARDE

Por dentro de uma
Exploração Agrícola

NOITE

Noite com Cante

DIA 2

Manhã com o Pastor

Geocaching
no Montado

TARDE

Geocaching
no Montado

NOITE

Bailarico

DIA 3

Atelier do Mel

Atelier
"Sabores do Alentejo"

TARDE

Atelier
"Sabores do Alentejo"

NOITE

Atelier
"Sabores do Alentejo"



CIÊNCIA E AMBIENTE



ATELIERS

Atelier Fornos de Carvão - Observação de Estrelas - Ecossistema do Montado - Explorações agrícolas e produção biológica - Atelier do Mel

OBJECTIVOS

- Introdução ao conceito de “preservação ambiental”.
- Despertar a curiosidade sobre a Natureza.
- Fomentar o gosto pela Ciência.
- Proporcionar experiências enriquecedoras ao nível interpessoal.



CIÊNCIA E AMBIENTE

1 DIA

	DIA 1
MANHÃ	Geocaching no Montado
TARDE	Atelier de Fornos de Carvão

2 DIAS

	DIA 1	DIA 2
MANHÃ		Atelier do Mel
TARDE	Por dentro de uma Exploração Agrícola	Geocaching no Montado
NOITE	Observação de Estrelas	

3 DIAS

	DIA 1	DIA 2	DIA 3
MANHÃ		Geocaching no Montado	Atelier de Produção Biológica
TARDE	Por dentro de uma Exploração Agrícola	Atelier de Fornos de Carvão	Atelier do Mel
NOITE	Observação de Estrelas	Bailarico	

	1º Ciclo					2º Ciclo					3º Ciclo								
	P	EM	ED. MUS	EA	EFM	P	HGP	CN	ED. MUS	EVT	FC	P	H	G	CN	FQ	EV	TIC	FC
À descoberta de uma vila alentejana: peddy-paper	★	★			★	★	★	★			★	★	★	★	★				★
Atelier de Caição		★		★	★			★			★		★		★	★			★
Atelier de Pintura Mural		★		★	★		★			★	★	★	★				★		★
Noite com Cante	★		★			★			★		★	★	★						★
Atelier de Brinquedos Tradicionais		★			★					★	★		★			★	★	★	★
Campeonato de Jogos Tradicionais			★		★				★		★		★						★

	1º Ciclo					2º Ciclo					3º Ciclo									
	P	EM	ED. MUS	EA	EFM	P	HGP	CN	ED. MUS	EVT	FC	P	H	G	CN	FQ	EV	TIC	FC	
Manhã com o Pastor		★			★		★	★			★			★	★				★	
Por dentro de uma Exploração Agrícola		★			★		★	★		★	★		★	★	★				★	★
Noite com Cante	★	★	★			★	★		★		★	★	★							★
Geocaching no Montado	★	★			★	★	★	★			★		★	★	★					★
Atelier do Mel		★			★			★			★									★
Atelier “Sabores do Alentejo”		★		★			★	★			★		★	★	★					★



CIÊNCIA E AMBIENTE

	1º Ciclo				2º Ciclo					3º Ciclo									
	P	EM	ED. MUS	EA	EFM	P	HGP	CN	ED. MUS	EVT	FC	P	H	G	CN	FQ	EV	TIC	FC
Geocaching no Montado	★	★			★	★	★	★			★		★	★	★				★
Atelier de Fornos de Carvão		★						★		★	★		★			★			★
Por dentro de uma Exploração Agrícola		★			★		★	★		★	★		★	★	★				★
Observação de Estrelas		★				★	★	★			★		★	★					★
Atelier do Mel		★			★	★	★	★			★		★			★			★
Atelier de Produção Biológica		★			★		★	★		★	★		★	★	★				★



PROJECTOS DE LONGA DURAÇÃO COM A COMUNIDADE ESCOLAR

Os Projectos Pedagógicos de Longa Duração com a Comunidade Escolar trabalham os conceitos de “espaço”, “tempo”, “pertença” e “história”, partindo da dimensão “aluno”.

No formato de 6 sessões de trabalho na escola e no terreno, e ao longo do Ano Lectivo, procuramos desenvolver a narrativa da circunstância social e geográfica da escola, estabelecendo pontes entre o passado, o presente e o futuro, sempre com o património local e os alunos como protagonistas.





PROJECTOS DE LONGA DURAÇÃO COM A COMUNIDADE ESCOLAR

DA PINTURA RUPESTRE AO GRAFITTI

A arte de pintar em paredes é a mais espontânea e perene do ser humano: vem de longe, do tempo da pintura rupestre mas continua até aos nossos dias com o grafitti. Abordando a história desta manifestação artística, avançamos para todos os passos da criação de uma pintura mural, seja ela na técnica do fresco ou do grafitti.





PROJECTOS DE LONGA DURAÇÃO COM A COMUNIDADE ESCOLAR

.....

A ESCOLA É O NOSSO PATRIMÓNIO

A escola é o ponto de partida e o nosso ponto de chegada. Os conceitos de “tempo”, “envolvência” e “pertença” fundem-se no espaço comum que nos une – a Escola. Estabelecendo pontes com os protagonistas da escola de outrora e contextualizando a realidade actual, teremos como objectivo permitir a projecção no futuro de cada um dos alunos de hoje – os protagonistas desta descoberta.



PROJECTOS DE LONGA DURAÇÃO COM A COMUNIDADE ESCOLAR

.....

AS ARTES & OFÍCIOS DO ALENTEJO

Ao acreditar que "fazer" é uma dimensão fundamental da aprendizagem, importa procurar aprender com quem mais sabe. Colocamos a comunidade escolar em contacto com o património local na sua vertente das Artes & Ofícios e exploramos os conceitos de "tempo", "espaço", "tradição" e "sustentabilidade". Conhecer artesãos e arregaçar as mangas, transformando a escola numa verdadeira oficina de saberes.

PROJECTOS DE LONGA DURAÇÃO COM A COMUNIDADE ESCOLAR

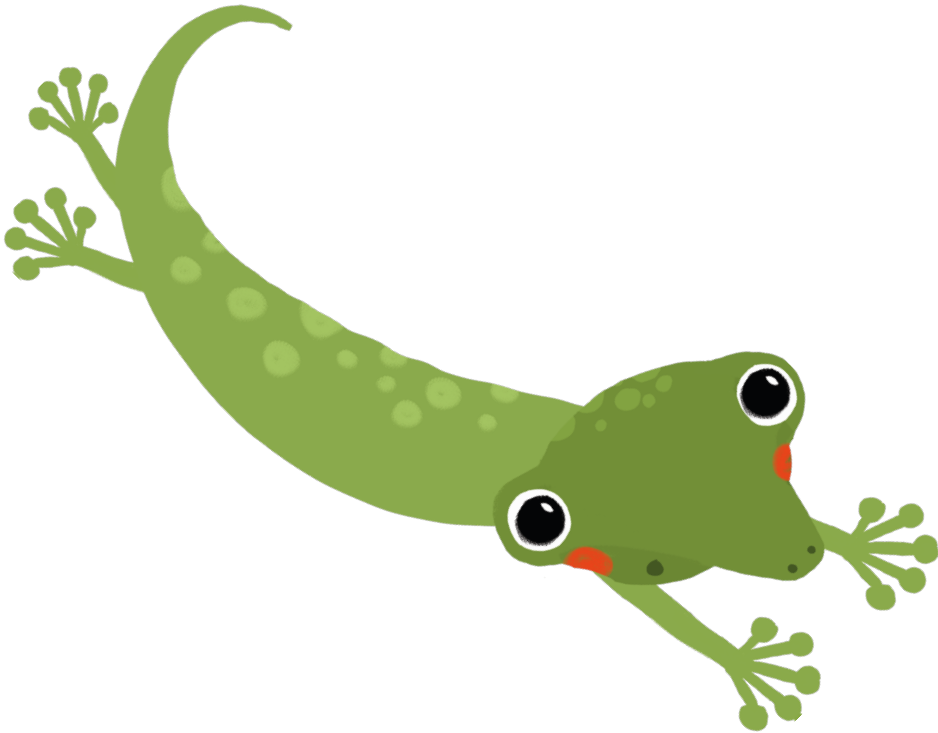

	1º Ciclo					2º Ciclo					3º Ciclo								
	P	EM	ED. MUS	EA	EFM	P	HGP	CN	ED. MUS	EVT	FC	P	H	G	CN	FQ	EV	TIC	FC
Da pintura rupestre ao grafitti		★		★	★		★			★	★		★	★		★	★	★	★
A escola é o nosso património		★	★	★	★	★	★		★	★	★	★	★	★			★	★	★
As Artes & Ofícios do Alentejo	★	★	★	★	★	★	★	★	★	★	★	★	★	★	★		★	★	★



CONDIÇÕES

Visitas de Estudo Curriculares

Alvito e Portel, Alentejo

- **Visita de Estudo 1 dia:** 20,00€ /participante sem almoço

Inclui: seguros, monitores Mundo Património, actividades mencionadas e todos os materiais incluídos

- **Visita de Estudo 2 dias:** 95,00€ /participante

Inclui: 1 dormida com pequeno-almoço, 2 almoços, 1 jantar, 2 lanches, 1 bucha a meio da manhã, seguros, monitores Mundo Património, actividades mencionadas e todos os materiais incluídos

- **Visita de Estudo 3 dias:** 145,00€ /participante

Inclui: 2 dormidas com pequeno-almoço, 3 almoços, 2 jantares, 3 lanches, 2 buchas a meio da manhã, seguros, monitores Mundo Património, actividades mencionadas e materiais incluídos.

Projectos de Longa Duração

Orçamento sob medida: [contacte-nos.](#)



ALOJAMENTO

Centro de Interpretação da Natureza e do Montado, Portel

.....

“O Património Natural do Alentejo”

Num alto de um monte da Serra de Portel, rodeado pela Natureza a perder de vista, o Centro de Interpretação da Natureza e do Montado dá a conhecer a necessidade de perservação do património natural do Alentejo: composto por 2 camaratas, 2 quartos individuais, 2 WC e 2 salas comuns tem, ainda, na envolvente, a reconvertida Igreja de S. Pedro, utilizada agora como “sala polivalente”.

Lotação mínima: 10 participantes | Lotação máxima: 26 participantes

QUEM SOMOS

O Mundo Património é a área de Educação Patrimonial da Spira – revitalização patrimonial e dedica-se a aproximar as crianças e os jovens do Património Cultural do nosso país. O Mundo Património beneficia de toda a experiência da Spira na transformação da relação das pessoas com o património cultural. Para os mais novos, o Mundo Património concebeu 3 dinâmicas: *Viagens de Finalistas* para festejar o conhecimento! *Férias no Património* para divertirmo-nos aprendendo; e as *Escolas no Património* para trazer os mais novos ao contacto com a cultura do nosso país.

O Mundo Património é ainda parceiro do Plano Nacional das Artes, com programas de formação, de disponibilização de recursos didáticos e ocupação de tempos livres no campo da Cultura, do Património e das Artes.

A Spira, sediada em Vila Nova da Baronia, concelho de Alvito, disponibiliza todas as informações respeitantes aos seus serviços, actividades, equipa e contactos no seu site: www.spira.pt. A Spira é uma empresa com alvará para operar na área da Animação Turística possuindo o RNAAT nº61/2009 emitido pelo Turismo de Portugal, e Licença para Campo de Férias 37/DRAentejo do IPDJ.



**MUNDO
PATRIMÓNIO**
educação patrimonial

UM PROJECTO





MUNDO PATRIMÓNIO
educação patrimonial

UM PROJECTO  Spira

ESCOLAS NO PATRIMÓNIO

Quanto mais próximo,
mais surpreendente!

 mundopatrimoniopt

 mundopatrimonio

+ informações

www.mundopatrimonio.com

mundopatrimonio@spira.pt

Tel: (+351) 284 475 413

Tlm: (+351) 915 329 008

Rua 5 de Outubro, 20
7929-368 Vila Nova da Baronia



A photograph of three children in a field of tall, golden-brown grass. The child in the foreground on the left wears a blue cap and a red shirt, holding a bundle of green plants. The child in the middle wears an orange cap and shirt, holding a purple flower. The child on the right wears a red cap and a light blue shirt, holding a purple flower. A teal speech bubble is overlaid on the bottom left.

**O MELHOR DO
ALENTEJO
ESPERA POR TI!**